

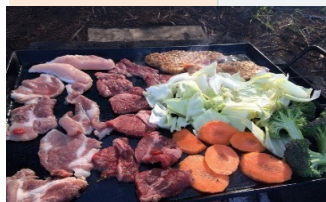

3月28日(木)

※雨天決行ですが荒天時の場合は中止になる場合がございます※



バスの中でも楽しくゲームして
お菓子GET!

【貸切バスで行く】春休み!

千葉に行こう!

※参加人数により、コミューターがマイクロバスになります※



野菜の収穫体験と、美味しいバーベキューが楽しめる!! 大自然を満喫しよう! 春休みの思い出作りに!

日帰り 野菜収穫体験 & 東京ドイツ村ツアー (ランチは収穫した採れたて野菜のBBQ)

そらとだいちのおか もりもとのうえん
空と大地の丘 森本農園
0438-53-7273
〒292-0812 千葉県木更津市矢那3692



お暇になったら
たくさん遊ぼう!

東京ドイツ村
千葉県袖ヶ浦市永吉419

※東京ドイツ村での遊具はお金のかかる物もあります※

[参加資格]

当スクール生徒(休退会者・兄弟・ご家族・友人・祖父母)等

※ **最小遂行人数 12名** ※

☆ 未就学の方は親同伴で参加可能

(12名以下の場合、中止になる場合がございます)

☆ 小学生以上からお1人での参加可能

※東京ドイツ村での遊具には料金がかかるものもございます!
お土産代も含めたいくらかのお金を持たせるようにしてください

[募集人数] 先着20名 / 3月17日(日)まで (定員になり次第締め切りとします)

参加費 高校生・一般 **¥8,500** 中学生以下 **¥7,500** 1名様税込
(税抜7,870) (税抜6,944)

**2名以上同時申込みで
500円引き**

(傷害保険・交通費・入園料・農園体験料・BBQセット込み)

☆2名以上同時(親子・友人・兄弟・組み合わせは、どなたでもOK!

8:30	時間厳守でお願いします 希望ヶ丘TS 出発				
10:00	↓ 森本農園到着		13:30	東京ドイツ村到着 (自由時間)	18:30
13:00	森本農園出発		16:30	↓ 東京ドイツ村出発	希望ヶ丘TS到着 解散 ※当日のスケジュールですが 渋滞等で変更になる場合があります

☆持ち物:飲み物(水筒)、タオル、汚れても良い靴、お子様は着替え(雨天の場合はカッパ)、お金(東京ドイツ村で使用する程度)

「申し込み方法」・・・ 料金と一緒に、申込用紙をフロントに3月17日(日)までに直接お出し下さい! (参加費先払い)

☆キャンセル = 3月17日まで無料 / 18日~20日=2000円 / 21日~26日=3000円 / 前日・当日=全額

切取り

引率コーチ 池田・中島予定

3月28日(木)ジュニア遠足申込み用紙

☆未就学のお子様は保護者同伴での申し込みとなります

☆小学生以上の申し込みは本人氏名欄に名前と生年月日を記入

保護者氏名 _____ 生年月日 H・S _____ 年 _____ 月 _____ 日

本人氏名 _____ 生年月日 H _____ 年 _____ 月 _____ 日

☆ 連絡先は必ず記入してください

ご連絡先 (携帯)

※保険の加入がございますので、名前・生年月日は正しくお書きください